

[View this email in your browser](#)

isala



Klik actueel



Oktober 2020

MCC Klik



Restricties COVID-19 en de gevolgen voor Interline

Beste deelnemers en andere betrokkenen bij Interline,

Door de recente ontwikkelingen rond het COVID-19 virus hebben wij als MCC Klik team besloten de fysieke bijeenkomsten zoals de Interlinenascholing tot nader order op te schorten. Hiermee sluiten wij aan bij het beleid dat Medrie volgt ten aanzien van scholing. Achtergrond daarbij is: zo min mogelijk reisbewegingen en contactmomenten gericht op de bescherming van de gezondheid en inzetbaarheid van zorgmedewerkers en

collega's. Gezien de kans op verder aanscherpend beleid hebben we gekozen voor deze duidelijke lijn.

Na de annulering van de Interlines afgelopen voorjaar is er in samenwerking met het nascholingsbureau van Medrie een start gemaakt met het zoeken naar een minder kwetsbare vorm van Interlinedeelname. Hierbij ligt nadrukkelijk het accent op online sessies. Komende periode werken we dit verder uit. Binnen deze nieuwe werkvorm wordt ook de mogelijkheid voor het inhalen van gemiste bijeenkomsten meegenomen. We betreuren dat de Interline in de huidige vorm ondanks alle extra inspanningen die we gedaan hebben weer tot stilstand komt. We hopen op uw begrip. Ook hopen wij dat u de komende periode met uw collega's gezond aan de slag kunt blijven voor uw patiënten en we wensen u daarbij veel succes.

Met vriendelijke groet,

Herman Gerritsen, coördinator Werkafspraken en Interline

Joke Schutte en Roeland de Wilde, algemeen coördinatoren

Anja Jong, secretaresse

TIM van de maand

In deze rubriek geven we regelmatig een transmuraal incident of Positieve Intercollegiale Melding als voorbeeld voor een ieder om van te leren.

Een luisterend oor

Patiënte wordt na ontslag in verband met een CABG gezien door de huisarts. Zij meldt dat zij niet tevreden is. Zij kreeg per abuis nog bloedverdunners toegediend de avond voor de operatie en daardoor moest de operatie uitgesteld worden. Ze heeft een ernstig zieke man thuis en dat was dus heel lastig. Ze gaf aan dat er geen excuses gemaakt zijn en dat ze geen luisterend oor heeft gehad voor haar frustraties. [>lees verder](#)

Agenda

Donderdag 29 oktober 18.00-19.30 uur: nascholing kindergeneeskunde (digitaal)

De kinderartsen Obbe Norbruis en Sarah Teklenburg-Roord verzorgen een online seminar over diagnostiek en behandeling van coeliakie en gastro-oesophageale reflux (GER) op kinderleeftijd. [>lees verder](#)

Dinsdag 24 november 18.30u – 21.00u: webinar atriumfibrilleren

Op 24 november organiseert Isala Hartcentrum een webinar over atriumfibrilleren van 18.30-21.00 uur. U bent van harte uitgenodigd. Doel van de avond is u te informeren over de nieuwste ontwikkelingen rondom atriumfibrilleren. [>lees verder](#)

Zwolse nieuwe: leer uw nieuwe collega's uit de regio kennen

De jaarlijkse kennismakingsavond voor pas aangetreden huisartsen en specialisten bekend als "de Zwolse nieuwe" kan



helaas dit jaar niet doorgaan. U raadt het alvanwege de corona maatregelen. De Zwolse nieuwe commissie licht [hier](#) toe, hoe we het dit jaar gaan doen.

Hartelijke groet, namens de Commissie Zwolse nieuwe,
Marie-Christine Zuidwijk, huisarts
Kitty van Groeningen, huisarts
Marco Aarts, reumatoloog
Pieter van Driel, orthopeed

Actueel

Aanpassingen in ZorgDomein

Regie op het maken van een poli-afspraak terug naar de patiënt voor nieuwe verwijzingen

Op 22 mei is de regie op het maken van een poli-afspraak door de uitbraak van Covid-19 van de patiënt overgegaan naar Isala.



Van 23 - 28 oktober wordt de regie gefaseerd teruggegeven aan nieuwe verwezen patiënten. Dit wordt dan ook weer aangepast in de berichten voor de verwijzer en de patiënten in ZorgDomein.

Botdichtheidsonderzoeken (DEXA) verplaatst

Vanaf 26 oktober a.s. zullen de botdichtheidsonderzoeken (DEXA) voor huisartspatiënten in de regio Zwolle niet meer uitgevoerd worden in het Diagnosepunt maar op de afdeling Radiologie in het hoofdgebouw. Patiënten kunnen, na aanmelden, plaatsnemen in wachtruimte 32 op V3.0. Dit is aangepast in (het patiëntenbericht) in ZorgDomein.

Aanmelden voor thuisprikken huisarts en specialist ouderengeneeskunde

[Hier](#) wordt nog een keer uitgelegd hoe u een aanvraag kunt doen voor patiënten, die vanwege medische indicatie thuis geprikt moeten worden.



Verwijzen naar de POP-poli

Veel vrouwen gebruiken psychofarmaca zoals anti-depressiva, angstremmers, slaapmedicatie of anti-psychotica. Bij een (onverwachte) zwangerschap(swens) melden zij zich dan meestal bij de huisarts of psychiater. Pre-conceptioneel advies is hoe dan ook belangrijk. Hoe kunt u vrouwen doorverwijzen naar de POP-poli van Isala voor psychische begeleiding bij een zwangerschap(swens)? [>lees verder](#)

IntermeZZo steunt mensen met kanker, juist in 'coronatijd'

Mensen met kanker en hun naasten worden extra geraakt door de maatregelen in coronatijd. Naast de confrontatie met de



ziekte en onzekerheid over de voortgang van de behandeling, ervaren mensen angst en eenzaamheid. Gasten van Nazorgcentrum IntermeZZo geven aan het menselijk (fysiek) contact erg te missen. Daarom is gerichte psychosociale ondersteuning juist nu, zo belangrijk. [>lees verder](#)

Innovaties en publicaties

Behandeling van goedaardige schildkliernoduli met radiofrequente ablatie of alcohol-ablatie

Radio-frequente ablatie (RFA) en ethanol-ablatie (EA) zijn in Nederland betrekkelijk nieuwe technieken om benigne schildkliernoduli te behandelen. Sinds dit jaar worden deze behandelingen ook uitgevoerd in Isala. [>lees verder](#)

Op de echo-plaatjes: een patiënt met schildkliernodus die is behandeld met RFA. Op deze plaatjes is goed de afname in diameter van de nodus zichtbaar.

preRFA is de echo voor de RFA behandeling

postRFA is de echo 6 maanden na de RFA

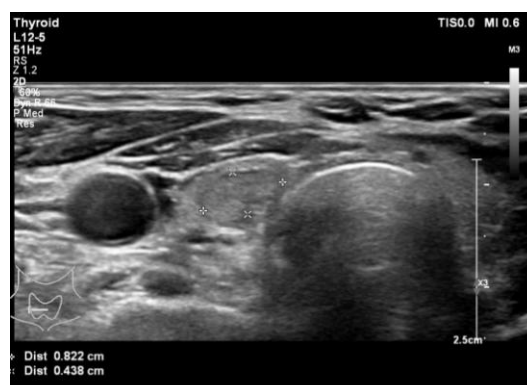

Onderzoek naar revalidatieprogramma CVA patiënten

Doordat de acute behandeling van CVA patiënten steeds beter is geworden, overleven meer patiënten een CVA. Rond de zestig procent gaat na ontslag zelfs rechtstreeks naar huis. Neuroloog Heleen den Hertog: 'Maar deze patiënten ervaren wel de gevolgen van een CVA.' [>lees verder](#)



Hydroxychloroquine mogelijk wél effectief tegen corona

Het antimalariamiddel hydroxychloroquine leidt bij COVID-19 patiënten op de verpleegafdeling tot significant betere resultaten dan tot dusver gedacht. De kans op overplaatsing naar de IC ligt



53 procent lager dan bij patiënten die geen behandeling kregen. Dit blijkt uit landelijk retrospectief onderzoek onder 1064 patiënten. Dr. Jolanda Lammers en dr. Paul Groeneveld, onderzoekers en internist-infectiologen in het Zwolse Isala, spreken van een verrassend resultaat. [>lees verder](#)

Onderzoek naar baarmoederverzakkingen

Mèlanie van IJsselmuiden, gynaecoloog in opleiding bij Isala, is kort geleden gepromoveerd. Uit haar onderzoek blijkt onder meer dat er landelijk veel verschil is in de behandeling van baarmoederverzakkingen. [>lees verder](#)

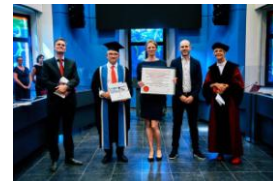

Onderzoek naar ernstig oorsuizen

Minke van den Berge, KNO-arts in opleiding, promoveerde deze zomer op een onderzoek naar behandelmethoden voor ernstige tinnitus, oftewel oorsuizen. Omdat iedereen wel iemand kent



met tinnitus besteedden verschillende media aandacht aan haar promotieonderzoek. En dat resulteerde in vele brieven en e-mails van tinnituspatiënten die hoop hebben op een behandeling of gewoon een goed advies. [>lees verder](#)

'Het bed thuis upgraden tot ziekenhuisbed'

Ziekenhuiszorg zo veel mogelijk organiseren in de leefomgeving van de patiënt. Dit is al jaren de visie van Isala Hartcentrum. Maar door de Corona-epidemie gaan de ontwikkelingen nog



sneller. Ed de Kluiver, voorzitter van het Hartcentrum enthousiasmerende kracht achter het virtuele Hartcentrum van Isala, doet een voorspelling. 'Over tien jaar neemt Isala Hartcentrum bijna alle patiënten die geen operatie of andere interventie ondergaan, thuis op. Oftewel negentig procent van deze patiënten zien wij in 2030 niet meer in het

ziekenhuis.' > [lees verder](#)

Komen en gaan

Medische staf

Komen

01-10-2020 dr. I.K. (Isabell) Steinseifer, klinisch fysicus radiotherapie

Gaan

01-10-2020 ir. C.C.A. (Cathryn) Huibregtse Bimmel-Nagel, klinisch fysicus

Klik actueel is een gezamenlijke uitgave van Medrie en Isala. De samenstelling is in handen van de voormalige redactie van het MCC Klik-bulletin, de medisch coördinator MCC Klik en de relatiebeheerder huisartsen Isala. Klik actueel wordt maandelijks verstuurd aan alle huisartsen, medisch specialisten, apothekers en verloskundigen in de regio Zwolle.

Vragen, opmerkingen of kopij kunt u per email sturen naar redactie@klikactueel.nl.



Copyright © 2020 Isala, All rights reserved.

U ontvangt deze e-mail omdat u bent ingeschreven voor de nieuwsbrief Klik Actueel.

Ons e-mailadres is:

Isala
Dokter van Heesweg 2
Zwolle, Ov 8025 AB
Netherlands

[Add us to your address book](#)

Uw voorkeuren voor deze nieuwsbrief aanpassen?

U kunt uw [gegevens wijzigen](#) of zich [uitschrijven voor de nieuwsbrief](#).

